

# Я СЛЫШУ ГОЛОС ТВОЙ

обр. В. Кевра

**Largo**

Тенор

Тенор

Баритон

Бас

Орган

Орган

**Largo**

*tr* Я слы-шу го-лос

*tr* Я слы-шу го-лос

*tr*

*tr*

8

*mf*

Твой, зо - вет ме - ня к Те - бе о - мыть - ся кро - ви - ю свя - той, про - ли - той на кре - сте! О Спа - си - тель

*mf*

Твой, зо - вет ме - ня к Те - бе о - мыть - ся кро - ви - ю свя - той, про - ли - той на кре - сте! О Спа - си - тель

*mf*

*p*

16

мой, при - хо - жу к Те - бе! Кро - ви - ю Тво - ей о - мой, про - ли - той на кре - сте!

мой, при - хо - жу к Те - бе! Кро - ви - ю Тво - ей о - мой, про - ли - той на кре - сте!

24

Ммм.  
*p*

Ммм.  
*p*

*mf*

Хоть слаб и грешен я, Ты си-лу мне да ешь, сни-ма-ешь грех, жи

*p* Ммм.

32

вишь ме-ня, лю-бо-ви-ю вле-чешь. О Спа-си-тель мой, при-хо-жу к Те-бе! Кро-ви-ю Тво

40

Го - сподь, Те-бе хва  
ей о-мой, про - ли - той на кре-сте! Го - сподь, Те-бе хва

48

ла за ми-ло-сти Тво - и! О - тец не-бес, Те - бе хва-ла, хва - ла Тво-ей лю-бви! О Спа - си-тель  
ла за ми-ло-сти Тво - и! О - тец не-бес, Те - бе хва-ла, хва - ла Тво-ей лю-бви! О Спа - си-тель

56

мой, при - хо-жу к Те-бе! Кро - ви - ю Тво - ей о-мой, про - ли - той на кре-

мой, при - хо-жу к Те-бе! Кро - ви - ю Тво - ей о-мой, про - ли - той на кре-

*p*

*p*

*p*

*p*

62

сте! А - минь, а - минь, а - минь

сте! А - минь, а - минь, а - минь

*tr* *f* *pp*

*tr* *f* *pp*

*tr* *f* *pp*

*tr* *f* *pp*

# Тенор

обр. В. Кевра

**Largo**

6 *tr*

Я слы-шу го-лос Твой, зо - вет ме-ня к Те - бе о -

11 *mf*

мыть-ся кро-ви - ю свя-той, про - ли - той на кре-сте! О Спа-си-тельмой,

17

при-хо-жу к Те - бе! Кро-ви-ю Тво - ей о-мой, про - ли - той на кре-сте!

23 *Ммм. p*

33

41 *f*

Го - сподь, Те-бе хва - ла за

49

ми - ло-сти Тво - и! О - тец не-бес, Те - бе хва-ла, хва - ла Тво-ей лю-бви!

55 *p*

О Спасительмой, при - хо жж Те бе! Кро - ви-ю Тво - ей о-мой, про -

61 *tr f pp*

ли-той на кре-сте! А - минь, а - минь, а - минь

Тенор

обр. В. Кевра

**Largo**

6 *mp*

12 *mf*

19 3

26 *МММ.*  
*p*

34

43 2 *f*

51 *p*

59

63 *mp* *f* *pp*

# Баритон

обр. В. Кевра

**Largo**

**6**

*mp*

Я слы - шу го-лосТвой, зо - вет ме-ня к Те - бе о -

11

мыть-ся кро-ви - ю свя-той, про - ли - той на кре-сте! О Спа-си-тельмой,

17

при-хо-жу к Те - бе! Кро-ви-ю Тво - ей о-мой, про - ли - той на кре-сте!

23

Хоть слаб и гре-шен я, Ты си - лу мне да ешь, сни

31

ма - ешь грех, живишь ме-ня, лю - бо - ви-ю влечешь. О Спасительмой,

37

при-хожу Те бе! Кро-ви юТво-ей омойпро - ли - тойнакре сте!

44

Господь, Те-бе хва - ла за ми-ло-сти Тво - и! О - тец не-бес, Те

52

бе хва-ла, хва - ла Тво-ей лю-бви! О Спа-си-тельмой, при-хожу Тебе!

59

Кро - ви - ю Тво - ей о-мой, про - ли - той на кре - сте!

63

А - минь, а - минь, а - минь

**Largo**

6 *mp*

12 *mf*

19 3

26 Ммм. *p*

36

44 2 *f*

52 *p*

60 *mp* *f* *pp*

Орган

# Я СЛЫШУ ГОЛОС ТВОЙ

обр. В. Кевра

**Largo**

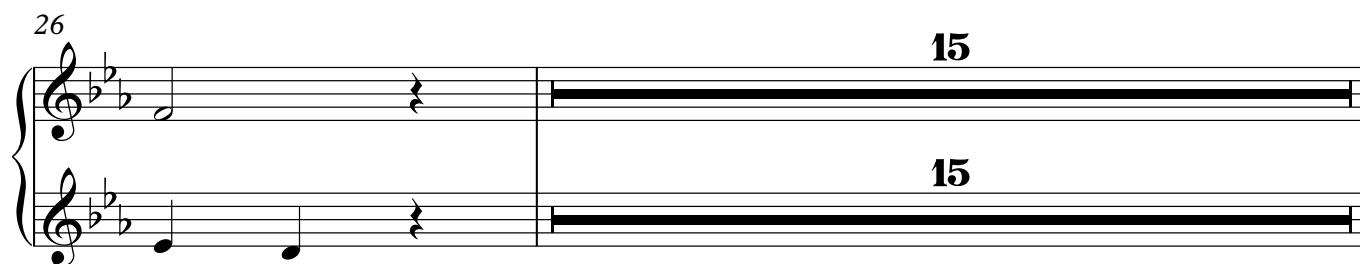

42

*f*

49

*f*

4

59

*p*

64

*p*

Organ

# Я СЛЫШУ ГОЛОС ТВОЙ

обр. В. Кевра

**Largo**

9

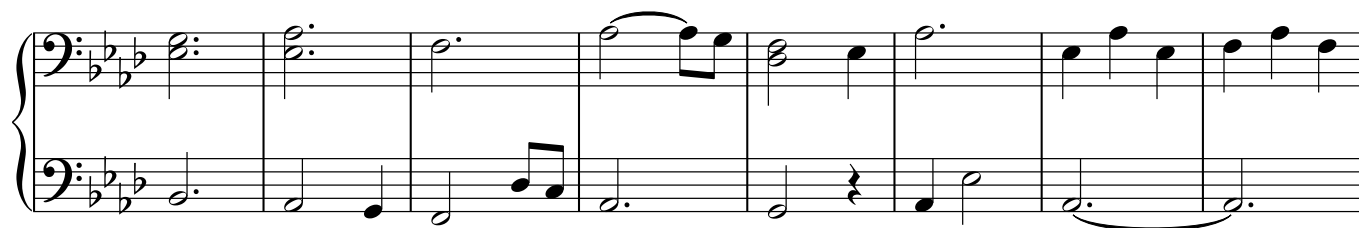

17

23

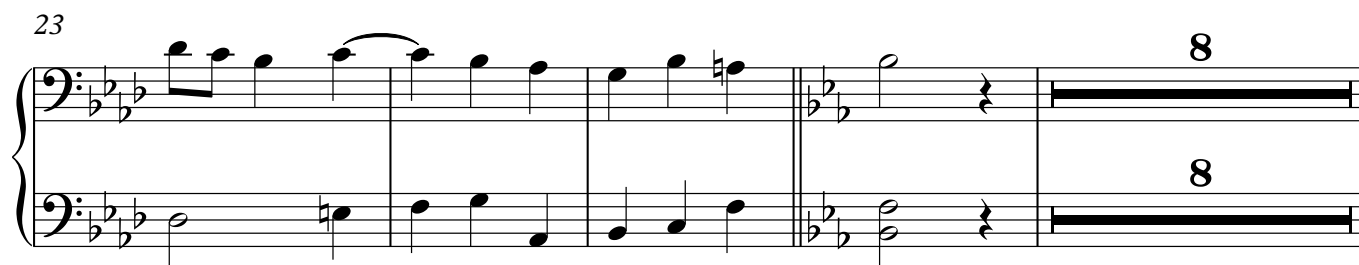

35

43

50

61

