Гитара-4

КРУЖИТСЯ И ПАДАЕТ ЛИСТ КЛЕНОВЫЙ
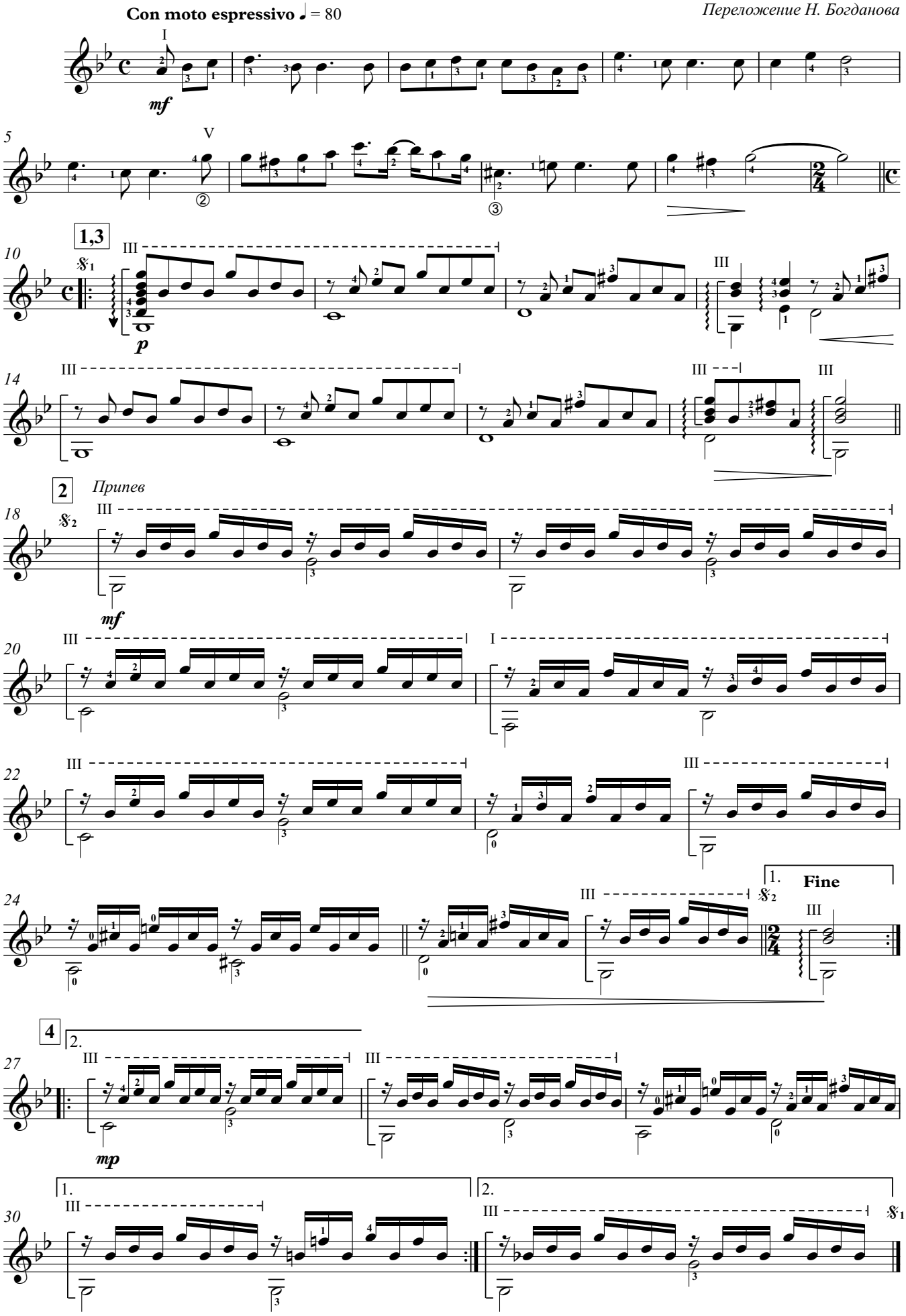
Слова и музыка П. Бальжик
Переложение Н. Богданова