Две юных жизни Бог соединил
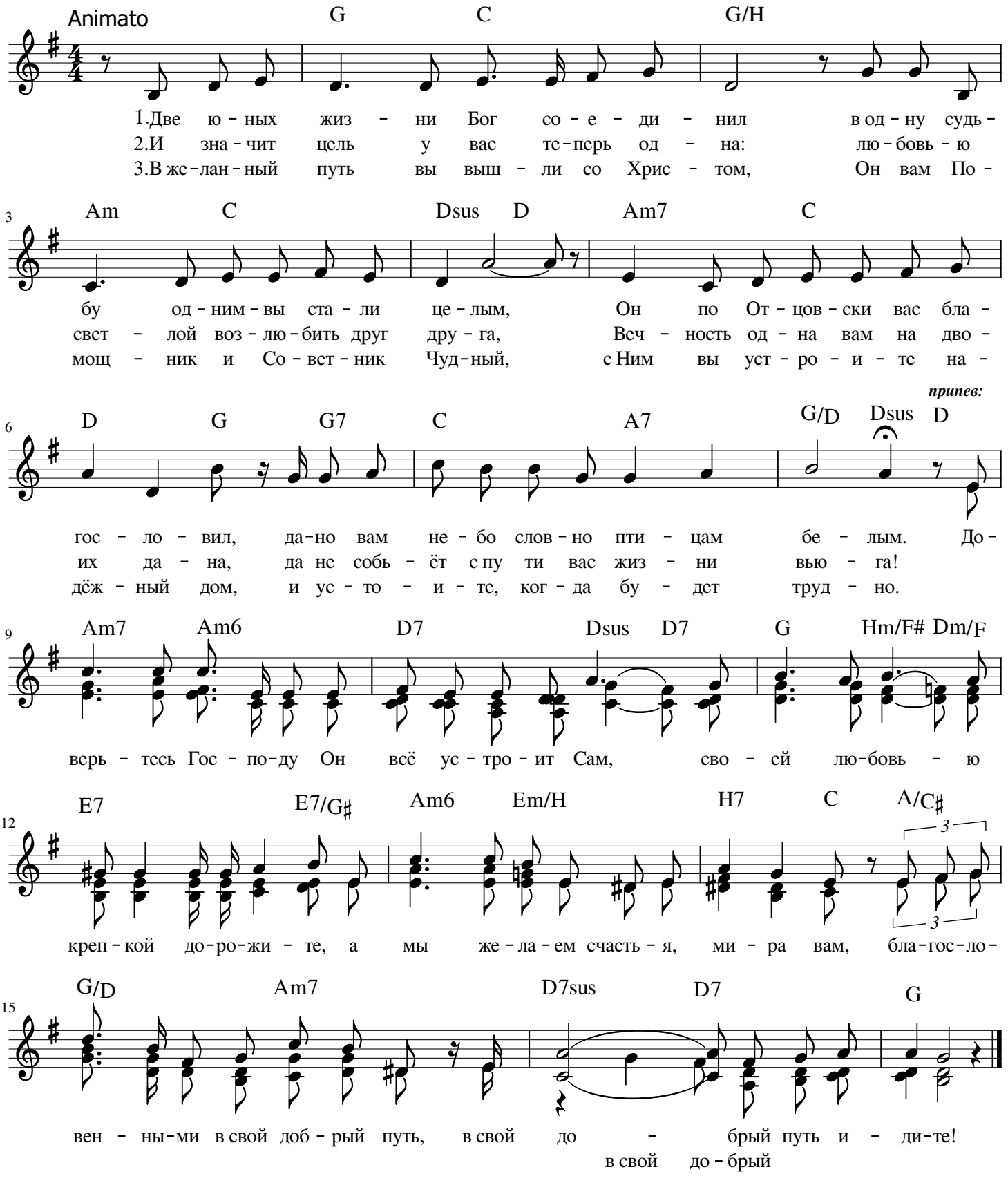
Л.Бондаренко *П.Маяков*