240. Иду домой, земли суровой житель.

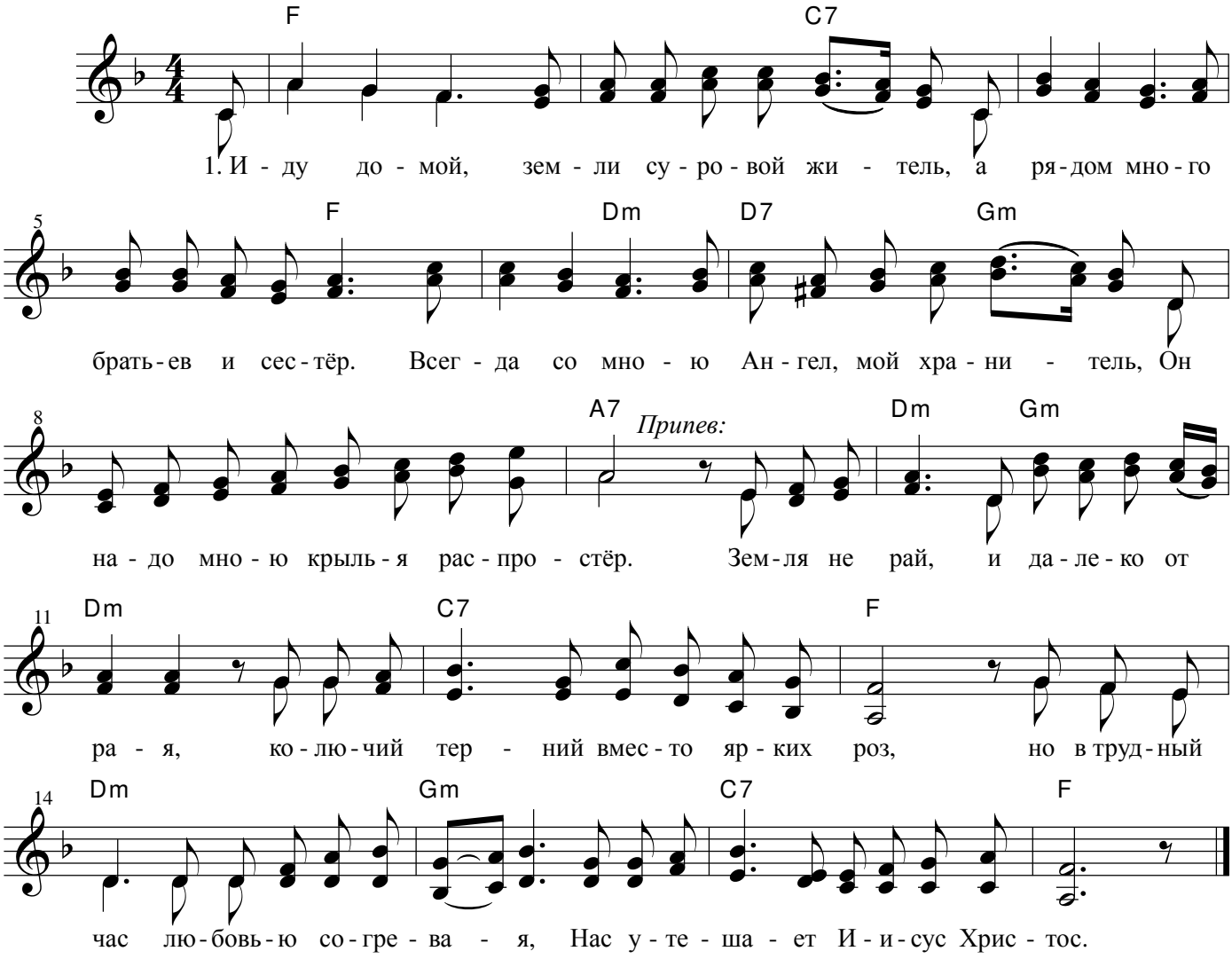

1. Иду домой, земли суровой житель,
А рядом много братьев и сестёр.
Всегда со мною Ангел, мой хранитель,
Он надо мною крылья распростёр.

Припев:
Земля не рай, и далеко от рая,
Колючий терний вместо ярких роз,
Но в трудный час любовью согревая,
Нас утешает Иисус Христос.

2. Всё одолеть Спаситель мне поможет,
Лишь только б верить, да идти за Ним.
Нет ничего отрадней и дороже,
Как знать, что я Спасителем храним.

3. Теперь и я намного ближе к цели
И мне осталось малое пройти,
Но знаю, будут бури и метели,
Подъёмы, спуски на моём пути.