Когда скорбит и мечется душа...

Пс. 49: 11,15, 23.

Л. Курс

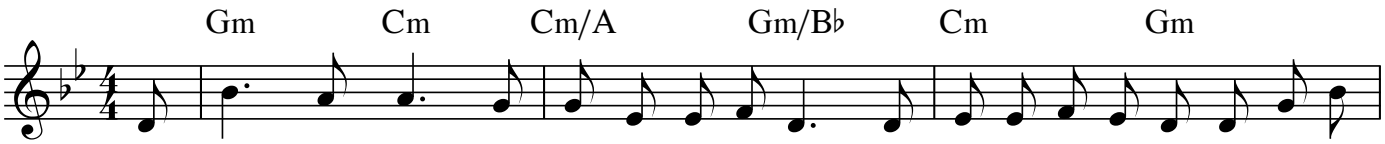

1.Ког - да скор - бит и ме - чет - ся ду - ша и у - те - ше - нья и - щет и по -
2.Ког - да скор - бишь, взы - вай к Не - му ду - ша! Из - ба - вит Он те - бя... Е - го про -
3.Хрис - та про - славь, воз - дай Е - му хва - лу! Де - ла - ми до - ка - жи к Не - му по -

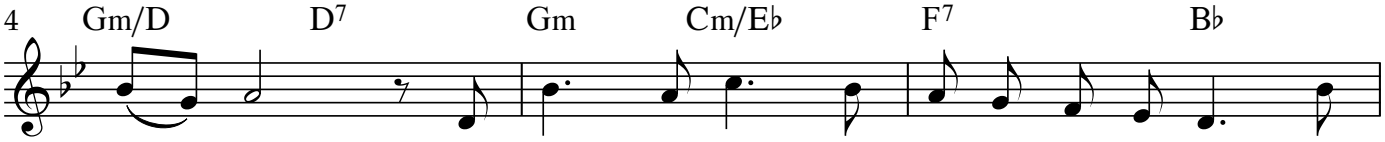

ко - я... По - слу - шай, что Бог ска - жет для те - бя, из
сла - вишь... Он щед - рый Бог и ми - ло - стью бо - гат. Взы -
чте - нье. И Он у - ви - дит пре - дан - ность тво - ю, а

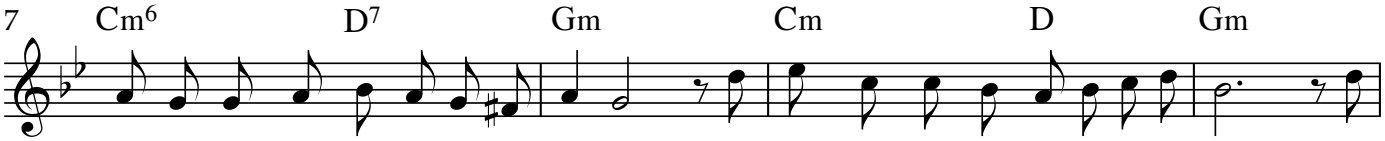

Веч - но - го Свя - то - го Е - го Сло - ва. Гос - подь всех пти - чек зна - ет на го - рах, за
ва - ю - щим к Не - му, Он от - ве - ча - ет.
ты поз - на - ешь Бо - жи - е спа - се - нье!

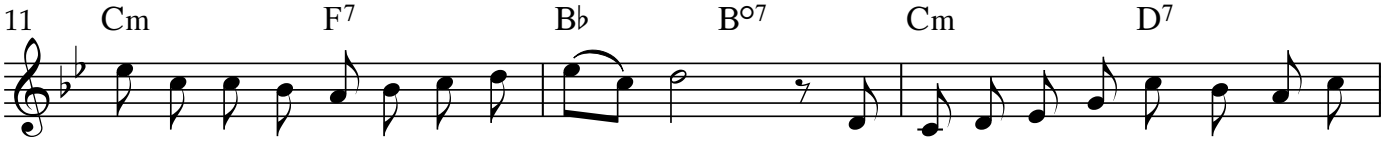

бо - тит - ся о них и их пи - та - ет... А э - то зна - чит, что в тво - их скор -

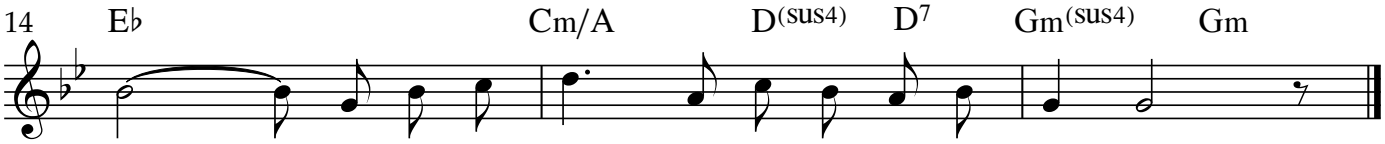

бях, с то - бо - ю Он, и нуж - ды тво - и зна - ет.....

©