65. На могучих крыльях веры

С. А. Бацук (1910-1983)

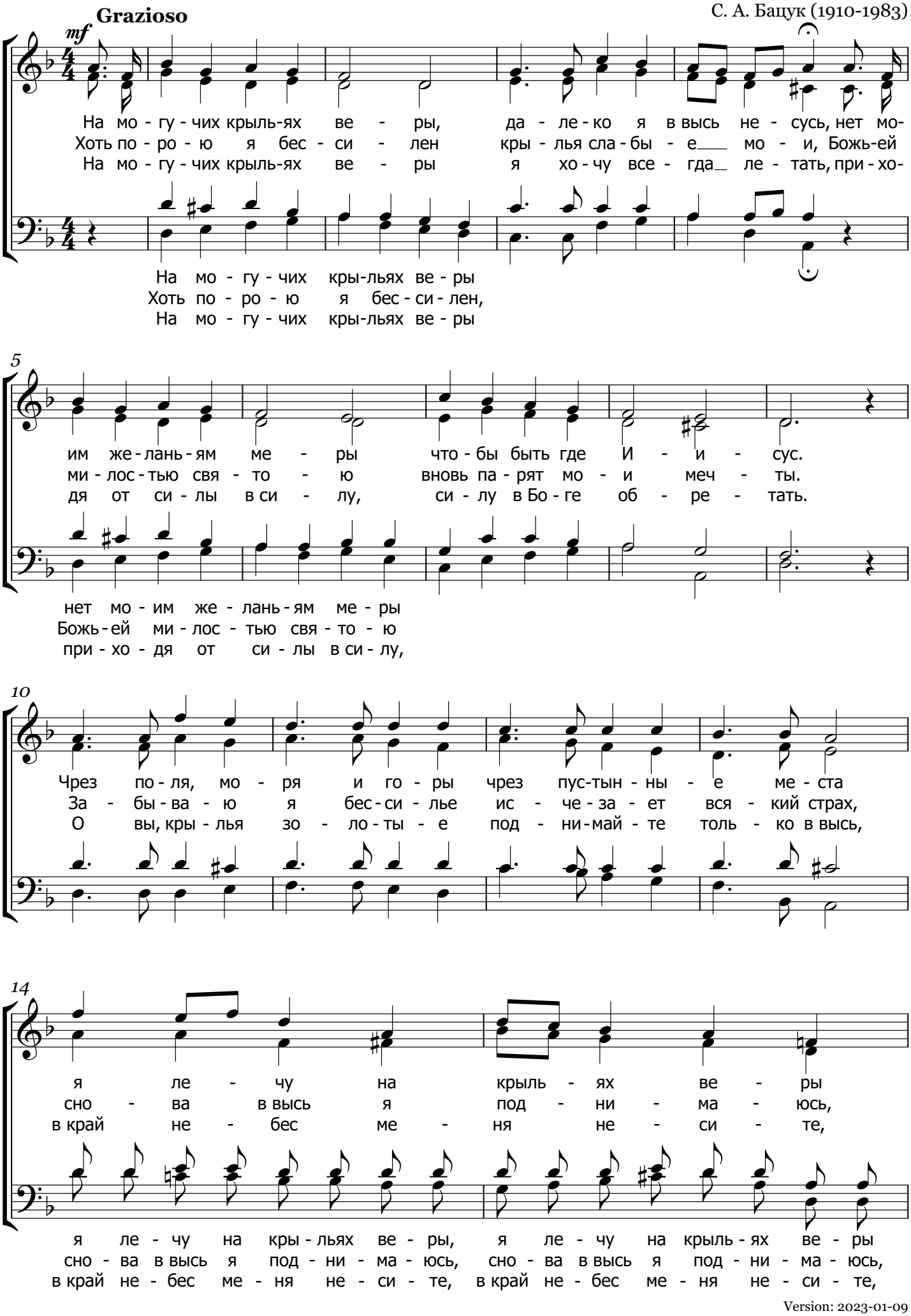

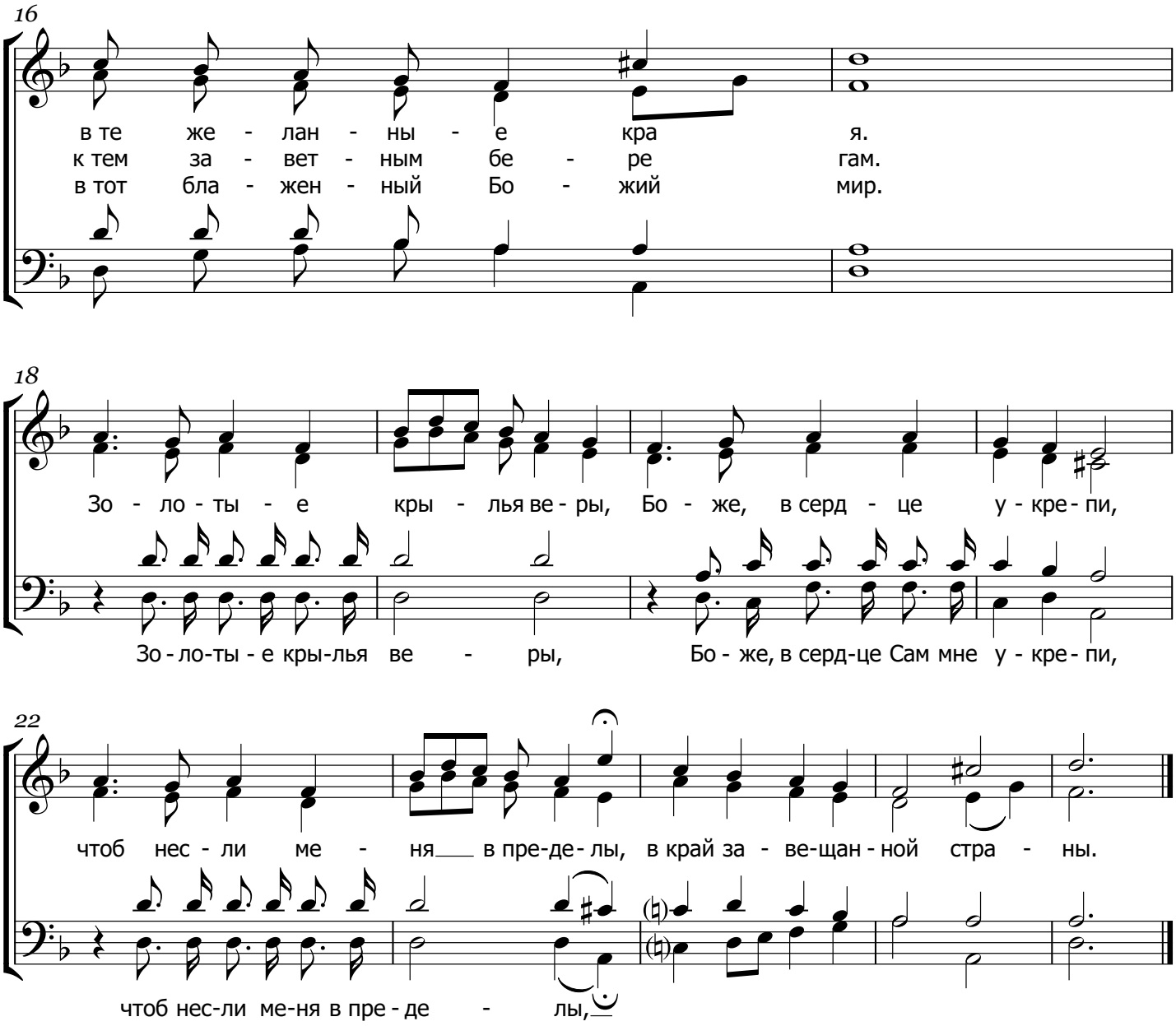
16
в те же - лан - ны - е кра я.
к тем за - вет - ным бе - ре гам.
в тот бла - жен - ный Бо - жий мир.
18
Зо - ло - ты - е кры - лья ве - ры, Бо - же, в серд - це у - кре - пи,
Зо - ло-ты - е кры-лья ве - ры, Бо - же, в серд-це Сам мне у - кре - пи,
22
чтоб нес - ли ме - ня в пре-де - лы, в край за - ве-щан - ной стра - ны.
чтоб нес-ли ме-ня в пре - де - лы,