НА РАСПУТЬЕ ЖИТЕЙСКИХ ДОРОГ
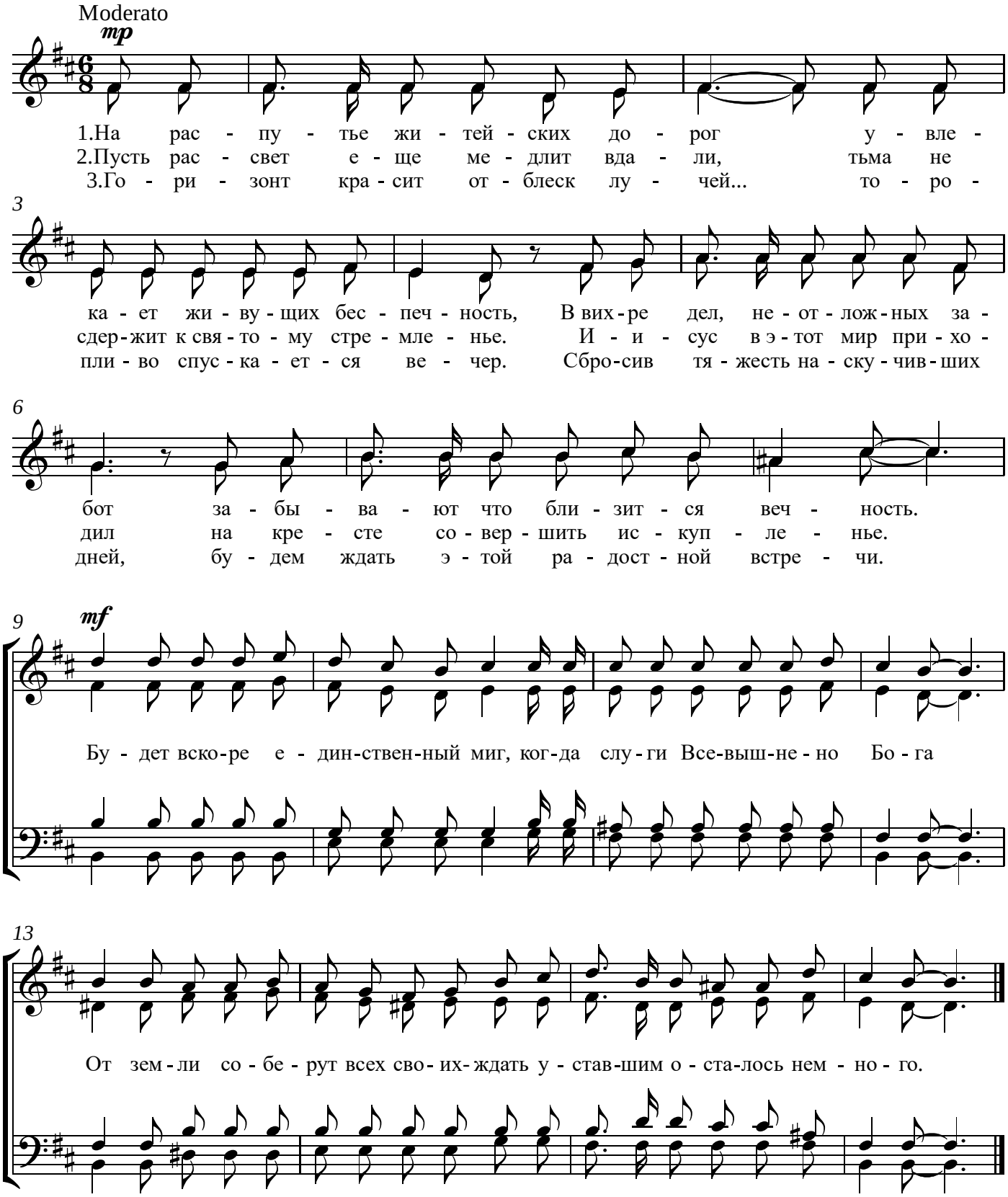
А.Чепуренко И.Никита