Христос
распятый, воскресший и вновь грядущий

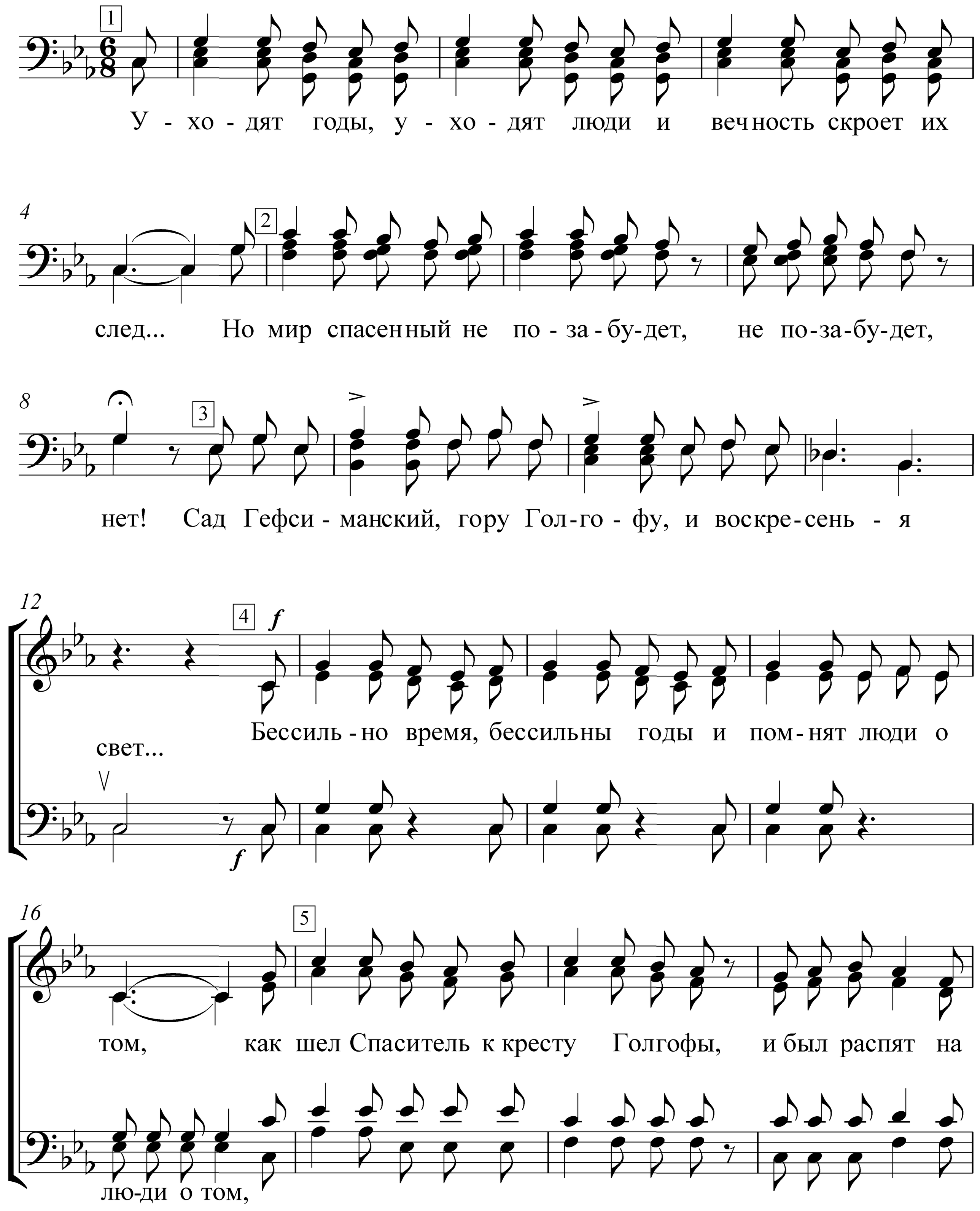

20

6

mf

нем... Чудную повесть дней тех да - ле - ких в сердце мы сбе - ре -

mf

24

mf

7

pp

mp

жем... Сад Геф- симанский в грустном молчаньи, скоро незримой

mf *pp* *mp*

28

mf

8

mf *mp*

битвы нача-ло, вот под покровом ночи угрюмой низко в мольбе скло -

mf *mf* *mp*

32

p

10

pp

нилась фи- гу - ра Божье - го Сына, Он в борень - и. Тем-ны - е си - лы и -

p *pp*

36

11

p *mp*

дут в наступлень - е, смерть и Спа-ситель в по - ры - ве е - ди - ном,

p *mp*

39

12

mf *f*

слились в стреми - тель - ном по - е - дин - ке. Це - ло - го ми - ра

mf *f*

42

f *ff* *mf*

у - часть ре - ша - лась, тай - на спасень - я Бо - гом сверша - лась

f *ff* *mf*

45

13

pp *mf*

Е - го до - ро - га...

в э - том са - ду... Но еще не конче - на до - ро - - - га...

Е - го до - ро - га...

pp *mf*

49

14

незри мый бой, 15

Продол-жа ет-ся незри - мый бой, и стоит перед Христом Гол-

незри-мый бой,

52

16

го - фа, путь к победе перекрыв собой. Взором от побоев воспа-

56

лен-ным силится Голгофу разгля-деть. Ведь туда по каме-нис тым

60

скло-нам предстоит взойти и у-мереть... Предстоит взойти и уме-

64

реть...

Organ

70

17

Крест тяжелый сгиба - ет пле-чи,

mp

75

19

mp

по до - роге кро - ва-вый след, Он страданьям и - дет на

f

f

79

20

Не спеша, усиливая

p

встре - чу...

Piano

rit.

p

86

21

f

Choir Ааа...

И

f

mf

95

Сдержанно

вот о-на, Голгофска-я вер-ши-на... Царит на ней людского мо-ря

98

22

шум; но сдержа-но че - ло у Божья Сы - на... Лежит на

101

23

mf

нем печать глубо-ких дум... О чем Он ду -ма-

mf

104

24

ет пред смертной му - кой? О пройденном пу-

108

ти? И - ли о том, как при - гвоз - дят Е - го

112

свя - ты - е ру - ки и, победив, вер - нет - ся

116

25

f

в От - чий дом?

Choir: Mmm...

Чтец:

А, может, о потомстве долговечном, что будет рождено

f

121

страданием Его, и в этом мире грешном и беспечном продолжит дело Бога Своего?

126

26 *pp* *mp*

Прер-ваны ду-мы ко-ман-дой гнев-ной, и рас-тя-ну-ли Хрис-

pp *mp*

129

mf *f*

та на древе; гвозди впивались в чисто-е те-ло, де-ла-ли лю-ди

mf *f*

133

ff *mf* 27 *p*

страшно-е де-ло, злоба в сердцах, словно волны в море. Но не угасла лю-

ff *mf* *p*

137

mp *mf*

бовь во взо-ре, мир со креста Он бла гос-ловля-ет, Дух Свой Отцу в мо-

mp *mf*

141

литве вручает... Тело, не выдержав, надло-ми-лось. Сердце Христо-во

145

больше не би-лось... Умер Христос...

Piano

149

29

Choir

Но, вот, насту-па-ет рас-свет! И

153

30

в гробе Христа боль-ше нет! Ни смертны-е у-зы, ни

156

31

над Христом.

грозная стража не властны уже над Христом. И-дет победитель над

160

32

Ему поклонени-е

смертью и адом и мира спасение в Нем!

Мы приносим Е - му

164

33

34

за свет, за свет Воскресения сла - ва Е-му, Претерпевшему.

За Его подвиг, за свет Вечна-я слава Е - му

168

35

rit.

f

Ми - ру

счастье принес-ше-му! Вечна-я слава Хрис-ту!

Ми-ру спасень-е и

rit.

f