4. Степ широкий

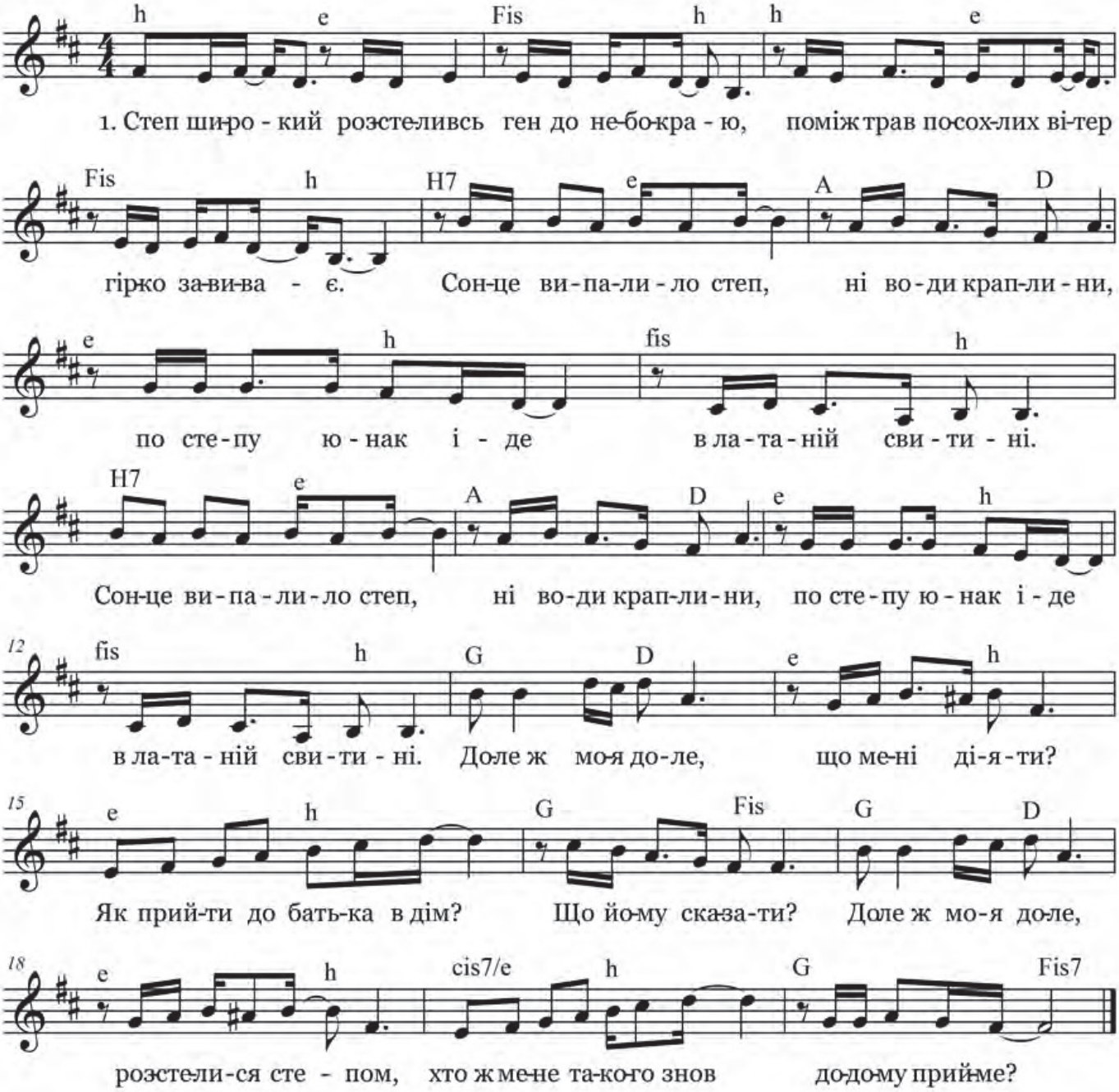

2. "Лишив батька, лишив дім, лишив рідну неньку,
Поміняв на гірку воду матінку стареньку.
Боже, що ж я наробив, в ту лиху годину?!"
І рознісся степом крик блудної дитини.

3. Скільки горя, скільки сліз зазнав на чужині,
Прости, батьку, тяжкий гріх ти своїй дитині.
Серце кров'ю облилось у старого батька,
Сльози щастя на очах, я ж бо сина бачу.
Сину, рідний сину, ти ж моя дитино,
Кращі шати одягни, скинь стару свитину.
Сину, рідний сину, ти ж моя дитина,
Обійму міцніше я, забуду провину.