Домра

№791 ЛУЧ ПОСЛЕЕДНИЙ ЗА ГОРАМИ

Д. А. Ясько(1904-2002)
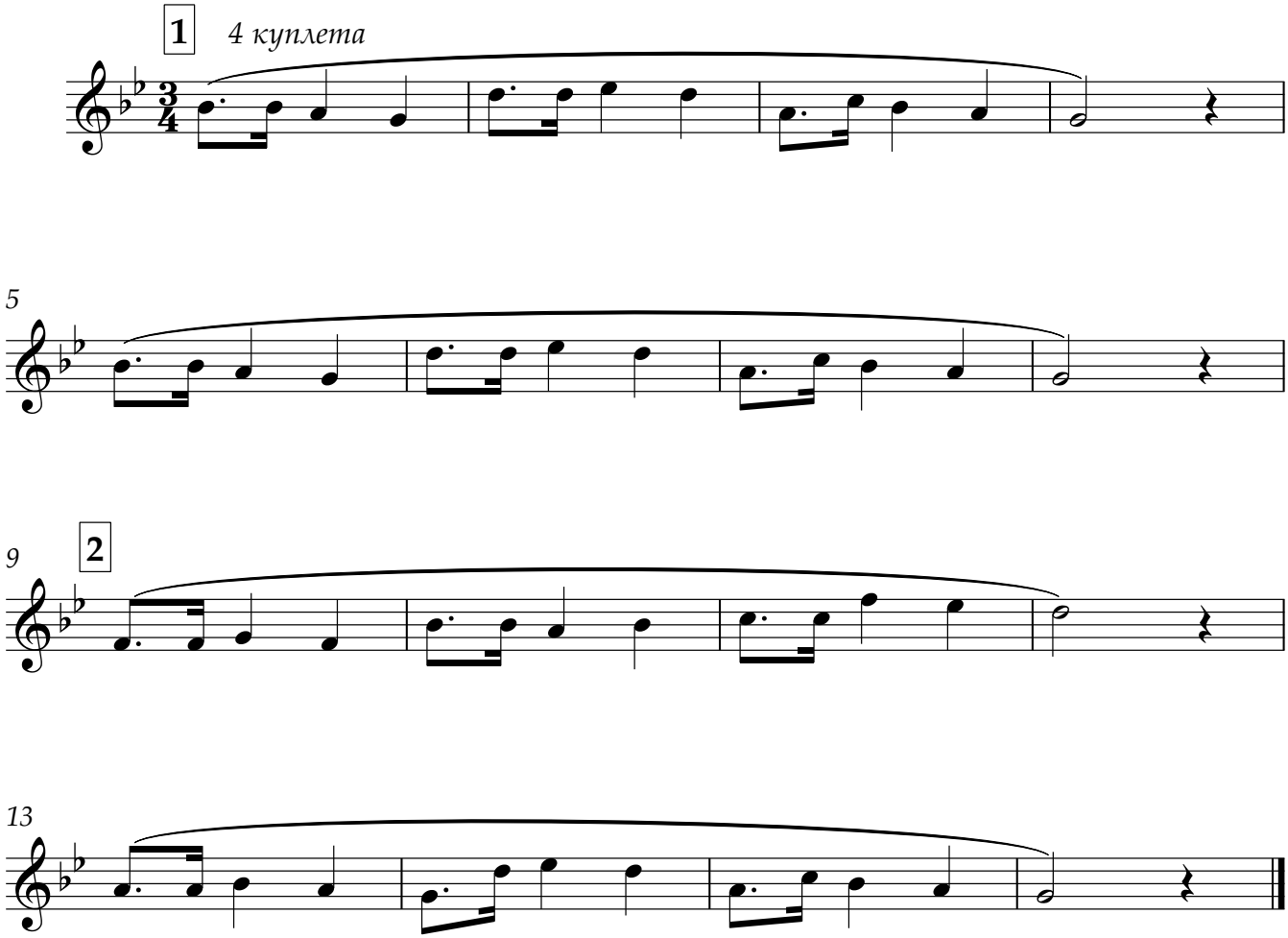
Беларусская мелодия
Arranžeerija Ernest Elnathan