Christus ist auferstanden

H. M. Schletterer

Allegro moderato

S.
A.
T.
B.

f

Chris - tus ist auf - er-stan - den, ja, Er ist wahr - haf - tig auf - er - stan -

Und Er hat dem To - de die Macht

6

den! Und Er hat dem To - de die Macht, dem To - de die Macht ge - nom -

Und Er hat dem To - de

11

men. Der Tod ist ver - schlun - gen in den Sieg! Der

16

Tod ist ver - schlun - gen in den Sieg! Tod, wo ist dein

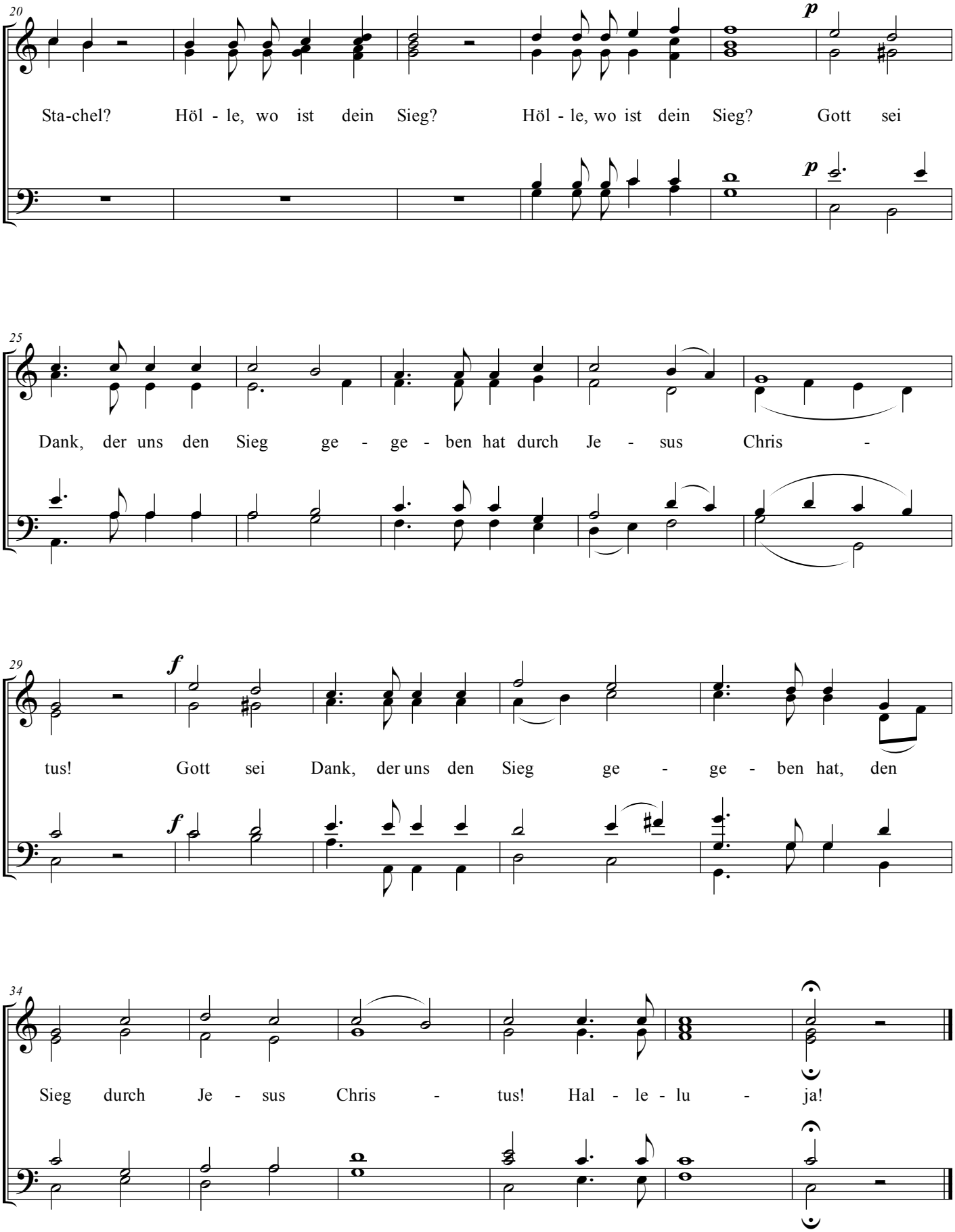
20
p
Sta-chel? Höl - le, wo ist dein Sieg? Höl - le, wo ist dein Sieg? Gott sei
p
25
Dank, der uns den Sieg ge - ge - ben hat durch Je - sus Chris -
29
f
tus! Gott sei Dank, der uns den Sieg ge - ge - ben hat, den
f
34
Sieg durch Je - sus Chris - tus! Hal - le - lu - ja!