

Есть красота вечернего неба

[illegible]

13 Solo S

1. Есть кра - со - та ве-чер-не-го не - ба,____ есть кра-со - та зар - ниц,____ есть кра - со-та пе - чё - но - го хле - ба,____
 2. Мерк - нут пред ней и гим-ны и стро - фы,____ и жи-во-пис - ца кисть. В той кра - со-те стра-да-ний Гол гофс - ких____

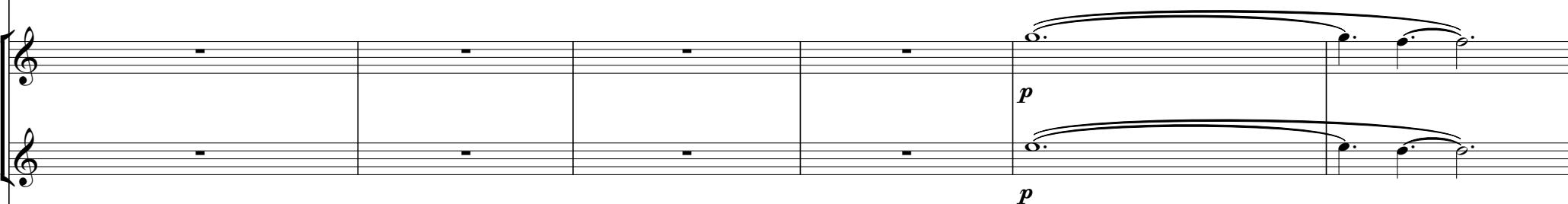

*в первом куплете - solo S**в третьем - дуэт*

и - ли ра - дост - ных лиц. Толь - ко, ког - да И - т - су - са стра - дань - я я бы не зна - ла и
ис - ти - на путь и жизнь. Пусть в ис - пы - тань - ях жи тейс - ких, тя - жё - лых сре - ди борь - бы и тру

p *8va* *mp*

2

ты, мы бы с то бой во - век не уз - на - ли ис - тин - ной кра - со - ты.
да не ба дос тиг - нуть все нам по - мо - жет Гос - по - да кра - со -

mf

mf

mf

mf

mf

mf

mf

6 **3**

30 Solo T

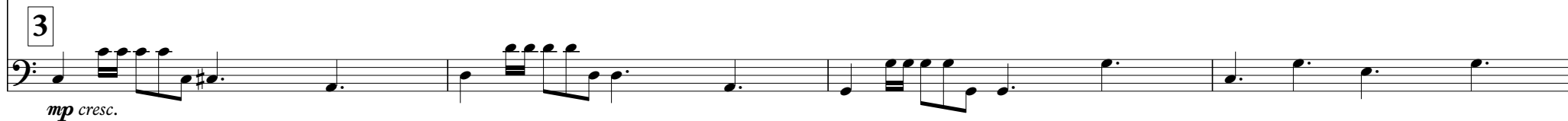
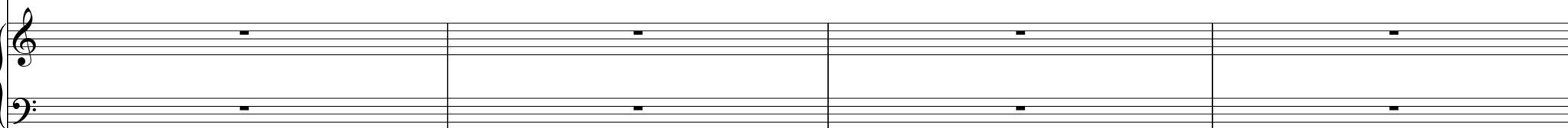
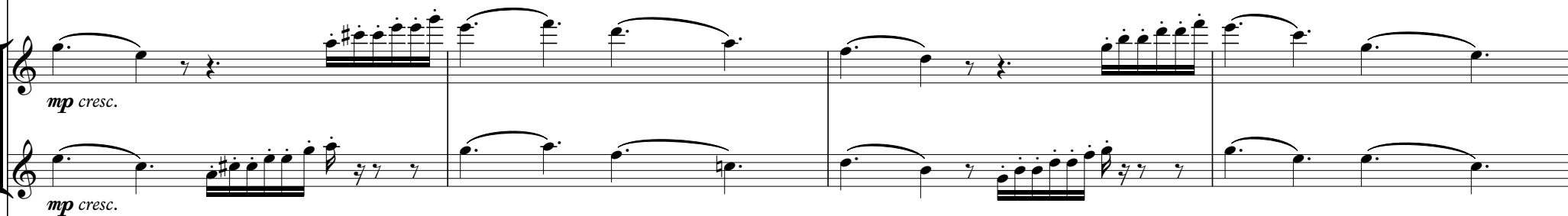
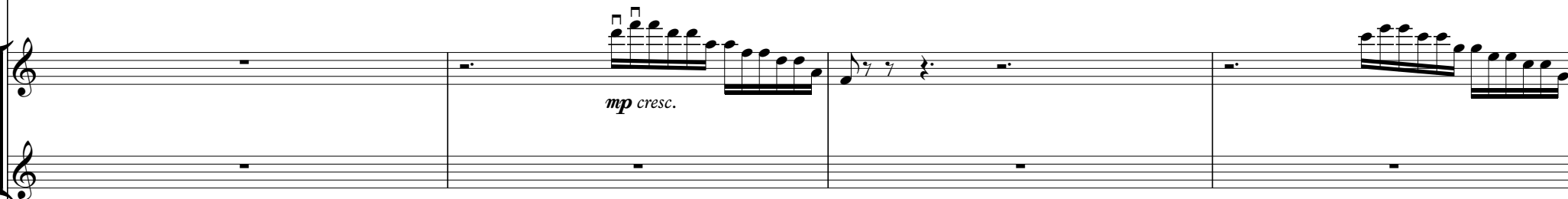
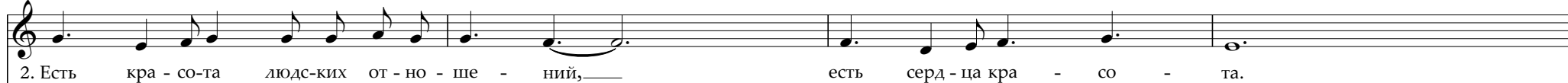

Толь - ко ни-что не ста-нет в срав нень - е _____ с кра - со - то - ю Хрис - та.

8 **4**

38 Дуэт

Рас - пят, у-и-жен и о - бе - зоб - ра - жен, мы отв-ра - ща - ли свой взор.

42

Музыкальный фрагмент, состоящий из пяти систем. Первая система содержит вокальную партию и фортепиано. Вокальная партия начинается с ноты «Ви», за которой следует пауза, затем «дит», «е - ё», «се - год», «ня», «не каж - дый», «мно - ги - е лишь по - ». Фортепиано играет аккорды и мелодические линии. Вторая система продолжает вокальную партию и фортепиано. Третья система содержит вокальную партию и фортепиано. Четвертая система содержит вокальную партию и фортепиано. Пятая система содержит вокальную партию и фортепиано.

Ви - дит е - ё се - год - ня не каж - дый, мно - ги - е лишь по -

10
45

5

3op.

та.

p

p

pp

pp

5

p