Singt zum Preis

H. Windolf *K. Grunholzer*

Sehr mäßig

S.
A.

1. Singt zum Preis der Got - tes - lie - be, wel - che uns das Heil ge - sandt, Je - sus,
2. Hir - ten hü - ten nachts die Scha - fe, dort bei Beth - le - hem im Feld, da er -
3. Nehmt das zum ge - wis - sen Zei - chen: In der Krip - pe fin - det ihr bald das
4. Lasst uns mit den Hir - ten ge - hen ei - lend zu dem Wun-der - kind, dass wir

T.
B.

5

f

der voll Gna - den - trie - be, kam zu uns ins Er - den - land.
wach - ten sie vom Schla - fe, sehn, von Him - mels - glanz er - hellt,
Kind - lein ruhn in wei - chen Win - deln oh - ne Schmuck und Zier.
ihm ins Ant - litz se - hen und er un - ser Herz ent - zünd.

f

9

Heu - te ist er uns ge - bo - ren, dort zu Beth - le - hem im Stall, dass wir
Got - tes En - gel bei sich ste - hen, hör - ten sei - ner Stim - me Klang. Welch ein
Und die En - gel - chö - re sin - gen: Ehr sei Gott in Him-mels - höhn! Je - sus
Seht den hol - den Him - mels - kna - ben lie - gen auf Ma - ri - as Schoss, er, die

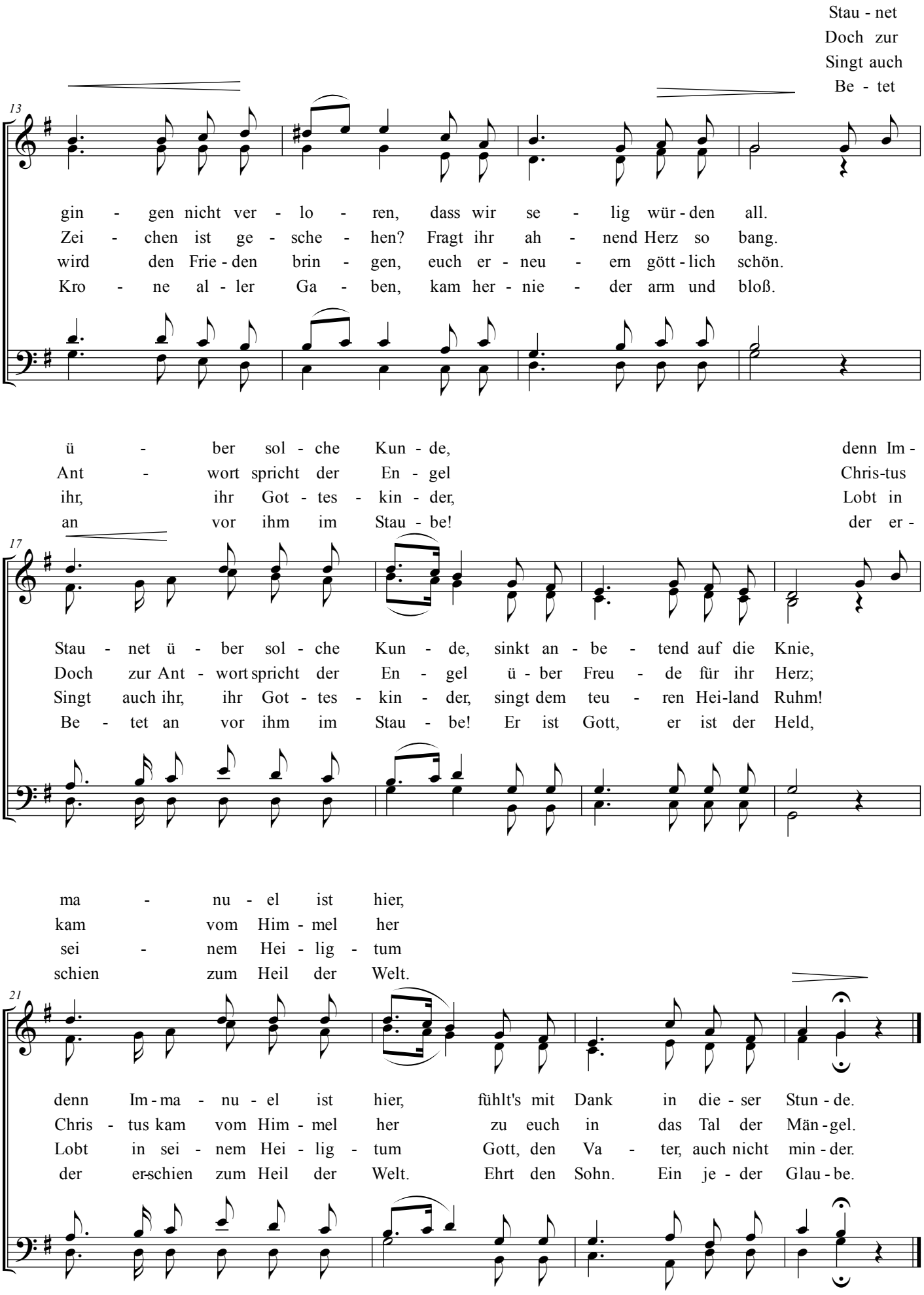
13
gin - gen nicht ver - lo - ren, dass wir se - lig wür - den all.
Zei - chen ist ge - sche - hen? Fragt ihr ah - nend Herz so bang.
wird den Frie - den brin - gen, euch er - neu - ern gött - lich schön.
Kro - ne al - ler Ga - ben, kam her - nie - der arm und bloß.
ü - ber sol - che Kun - de, denn Im -
Ant - wort spricht der En - gel Chris-tus
ihr, ihr Got - tes - kin - der, Lobt in
an vor ihm im Stau - be! der er -
17
Stau - net ü - ber sol - che Kun - de, sinkt an - be - tend auf die Knie,
Doch zur Ant - wort spricht der En - gel ü - ber Freu - de für ihr Herz;
Singt auch ihr, ihr Got - tes - kin - der, singt dem teu - ren Hei-land Ruhm!
Be - tet an vor ihm im Stau - be! Er ist Gott, er ist der Held,
ma - nu - el ist hier,
kam vom Him - mel her
sei - nem Hei - lig - tum
schien zum Heil der Welt.
21
denn Im - ma - nu - el ist hier, fühlt's mit Dank in die - ser Stun - de.
Chris - tus kam vom Him - mel her zu euch in das Tal der Män - gel.
Lobt in sei - nem Hei - lig - tum Gott, den Va - ter, auch nicht min - der.
der er-schien zum Heil der Welt. Ehrt den Sohn. Ein je - der Glau - be.