TIEFE STILLE HERRSCHTE AUF DER ERDE

Тишина окутала всю землю

E. Skachkov
Deutsch: W. Wins

G. Cibikova
Bearb. V. Gusakova

Andantino

Dm Am Dm G Gm

S. A.

1. Tie - fe Stil - le herrsch-te auf der Er - de, als das Licht das Dun-kel hat er -
2. Je - sus ward in Bet - le - hem ge - bo - ren in der stil - len, gott - ge - weih-ten

T. B.

p

4 Dm Gm C F A7 Dm Gm6

mp

hellt. Da-mit Frie - den auf der Er - de wer - de, kam als Kind der Ret - ter auf die
Nacht. Er hat uns zum Le - ben aus - er - ko - ren, da - für sei ihm Lob und Dank ge -

mp

7 A C7 F C

mf

Welt.
bracht. "Ehr sei Gott, dem Volk sein Wohl - ge - fal - len." –

mf

"Ehr sei Gott, dem Volk sein Wohl - ge - fal - len." –

10 C7/E F F/Es B/D B

f

sang der En - gel - chor einst in der Nacht. Lasst dem Herrn den Dank auch heut er -

f

sang der En - gel - chor einst in der Nacht. Lasst dem Herrn den Dank auch

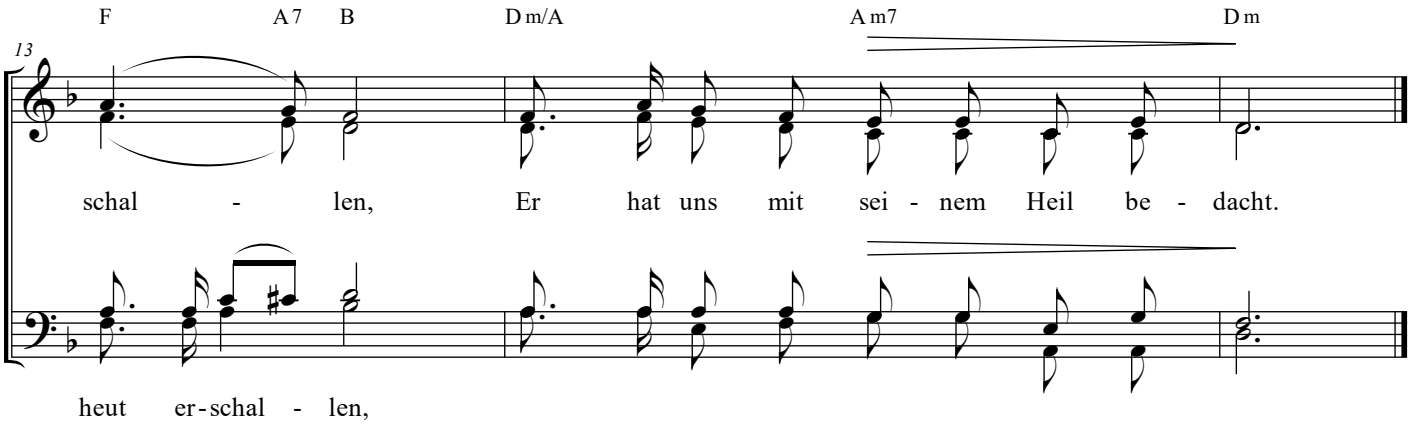

© Dt. Text: 2021 Willi Wins