Господь Ты с нами в святом храме

We Sing Alleluia

Слова и музыка: Walt Harran

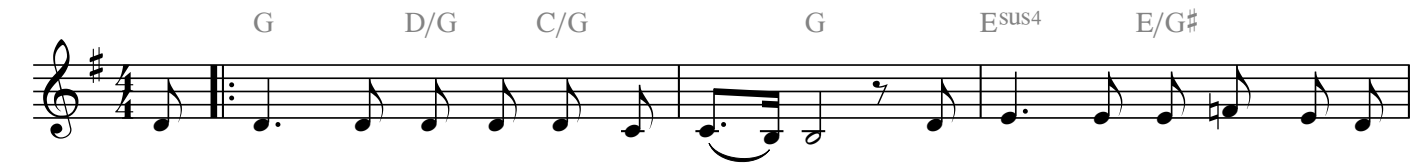

1. Гос - подь Ты с на - ми в свя-том хра - ме. К Те - бе при - хо - дим вновь и
//-да - тель див-ный ми - ро - здань - я, Ты так лю - дей всех воз-лю-
//-подь, Ты с на - ми в свя-том хра - ме, В Тво - ём при-сут-стви - и сто-

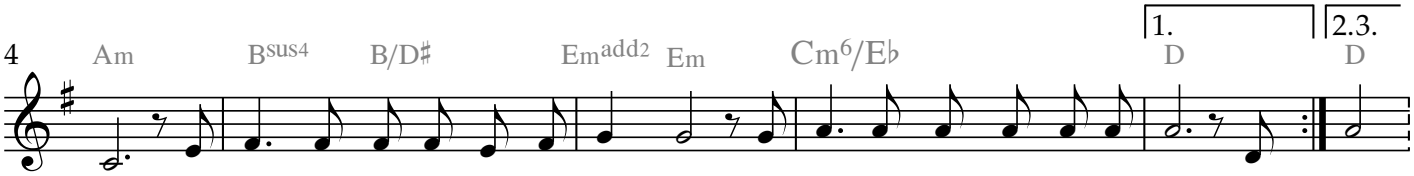

вновь Мы про-слав-ля-ем Тво - ё и - мя За всю ве - ли - ку - ю лю бовь. 2. Соз-//
бил, Что от - дал Сы-на в по-ру-гань - е, Путь в не-бо греш-ни-кам от_____ крыл.
им И все е - ди-ны ми ус - та - ми Мы сла-ву Бо - гу воз да_____ дим.

Припев (после 2 и 3 купл.)

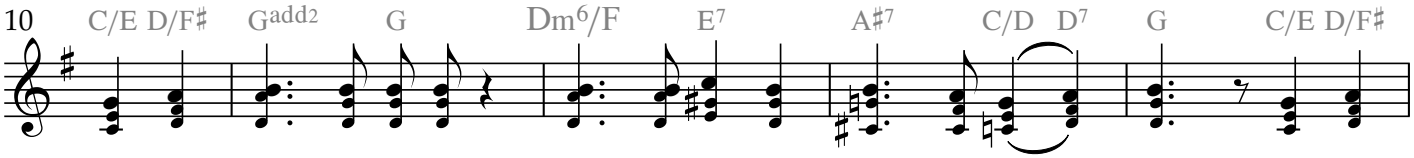

Сла - ва, ал - ли-лу - я, ал - ли-лу - я, ал - ли - лу - я, Сла - ва,

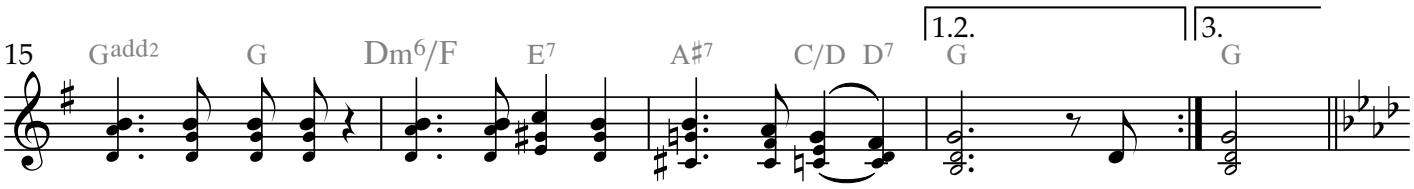

ал - ли - лу - я, ал - ли-лу - я, ал - ли - лу - я. 3. Гос-// - я.

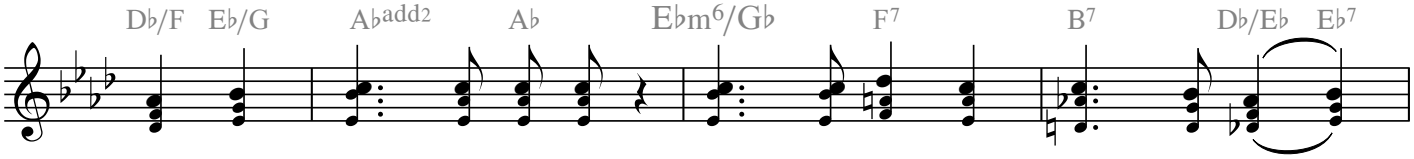

Сла - ва, ал - ли - лу - я, ал - ли - лу - я, ал - ли - лу -

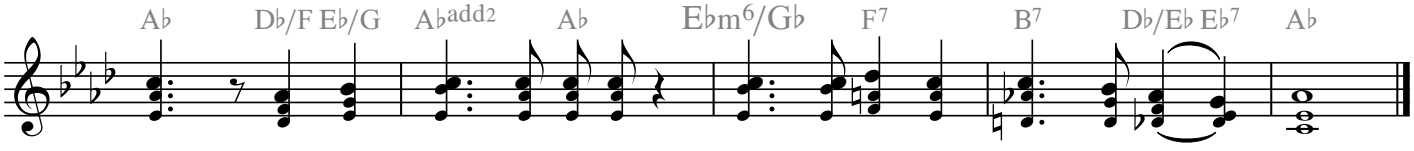

-
я, Сла - ва, ал - ли-лу - я, ал - ли-лу - я, ал - ли - лу - я.