Научи нас, Боже

Г.Самсоненко

Неверов Николай

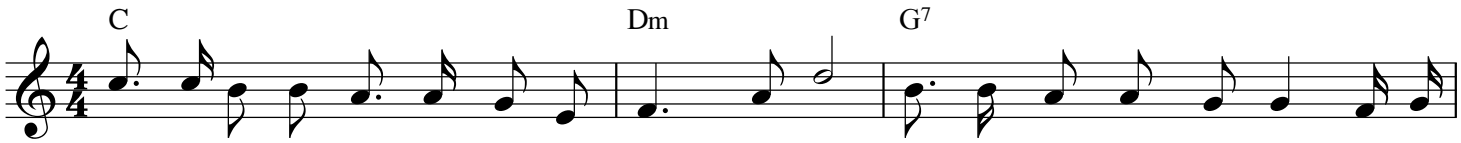

1. На - у - чи нас, Бо - же, со - стра - да - ни - ю, По - мо - ги лю - дей нам по - ни-
2. На - у - чи це - ли - тель - ным со - чув - ствие - м Лю - дям ра - дость в жиз - ни при - но-
3. По - мо - ги лю - дей пе - ре - жи - ва - ни - я Близ - ко к серд - цу, Бо - же, при - ни-

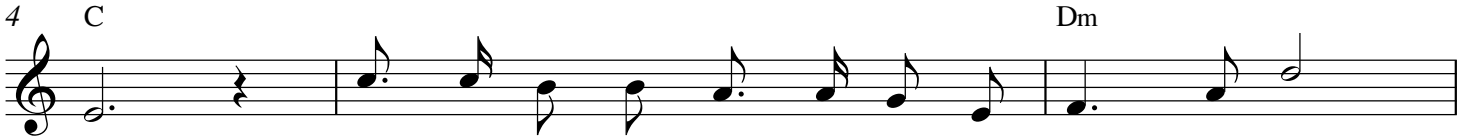

мать, Что - бы ближ - них тяж - ки - е стра - да - ни - я
сить, Чтоб сво - им от - зыв - чи - вым при - сут - ствие - м
мать. Что - бы там, где слы - шат - ся ры - да - ни - я,

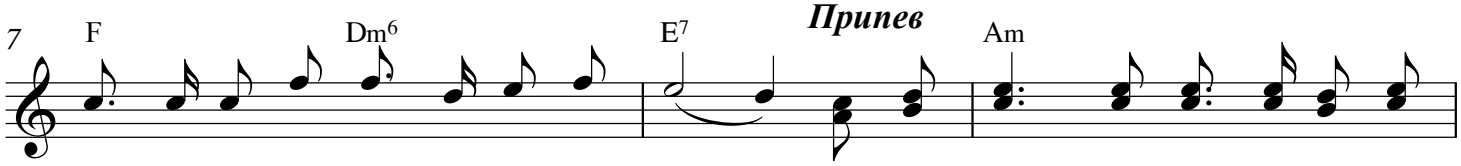

За сво - и стра - да - нья при - ни - мать.
Мы мо - гли под - держ - кой доб - рой быть. Ты про - сти, ког - да сво - ей не -
Мы у - ме - ли ис - крен - не ры - дать.

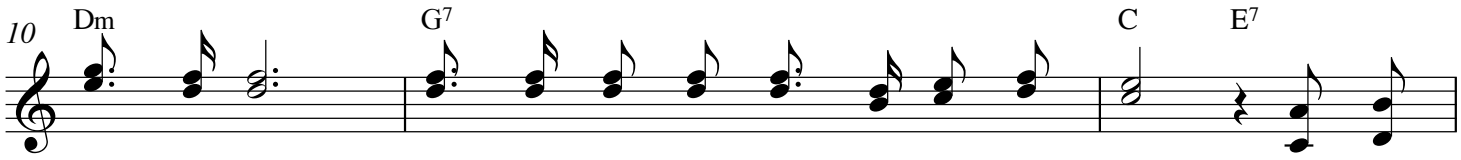

бреж - но - стью На - ших ближ - них ра - нить мы мог - гли. О, Гос -

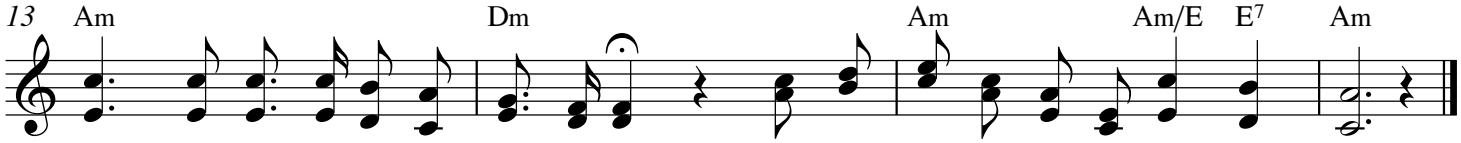

подь, на - пол - ни ду - шу неж - но стью, Чтоб мы боль - ше лю - дям по - мо - гли.