ОЧИ МОИ ВОЗВОЖУ Я К ГОРАМ

А. Чепуренко *Т. Потаенко*

По Пс. 120

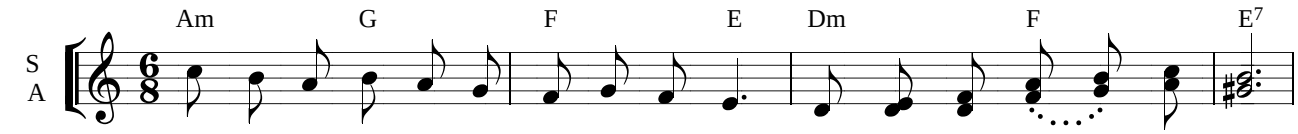

1. О_ чи мо_ и воз_во_ жу я к го_ рам - по_ мощь с не_бес при_ дёт,
2. И не да_ ёт ко_ ле_ бать_ ся но_ ге, Им ох_ ра_ ня_ ем всег_ да.
3. Сень тво_я с пра_вой дес_ ни_ цы тво_ ей - ря_ дом Хра_ ни_ тель свя_ той,
4. Ду_ шу тво_ ю ох_ ра_ ня_ ет от зла, о_ бе_ ре_ га_ ет во тьме,

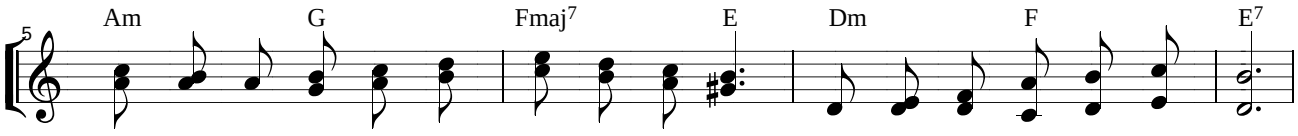

по_ мощь от Бо_ га у_ ви_ жу и там, тьма где и мно_ же_ ство вод.
Бог не воз_дрем_ лет, ни_ кто и ни_ где не по_ вре_дит ни_ ко_ гда.
Не по_ ра_ зит ме_ ня зной, су_ хо_ вей, но_ чью- лу_ на на_ до_ мной.
бла_ гос_ лов_ ля_ ет у_ си_ лье тру_ да, путь на пе_ чаль_ ной зем_ ле.
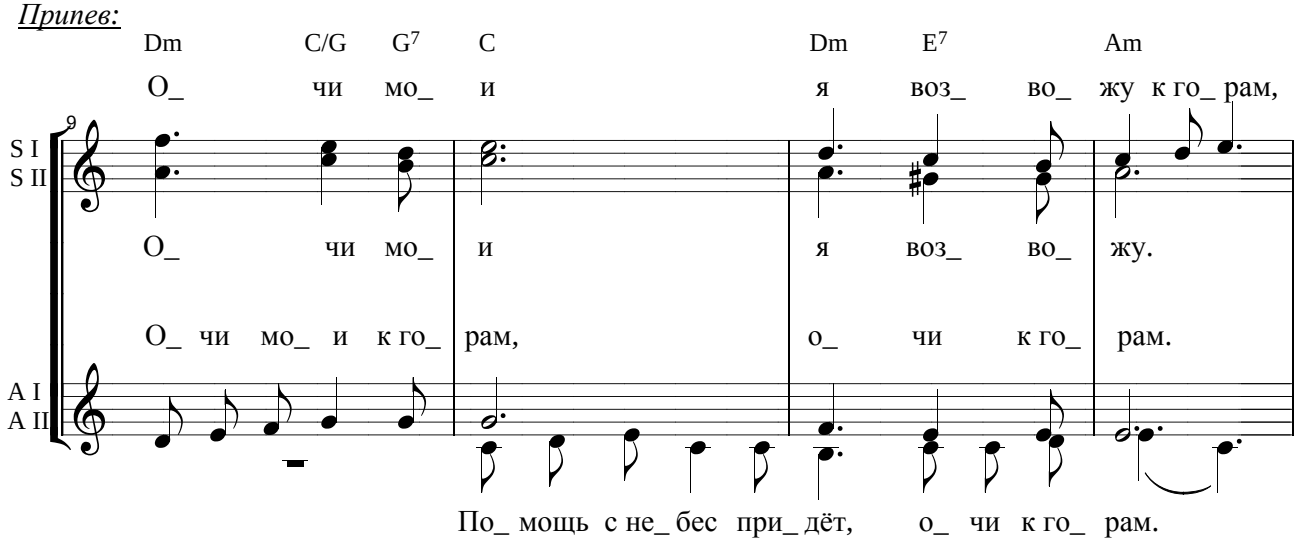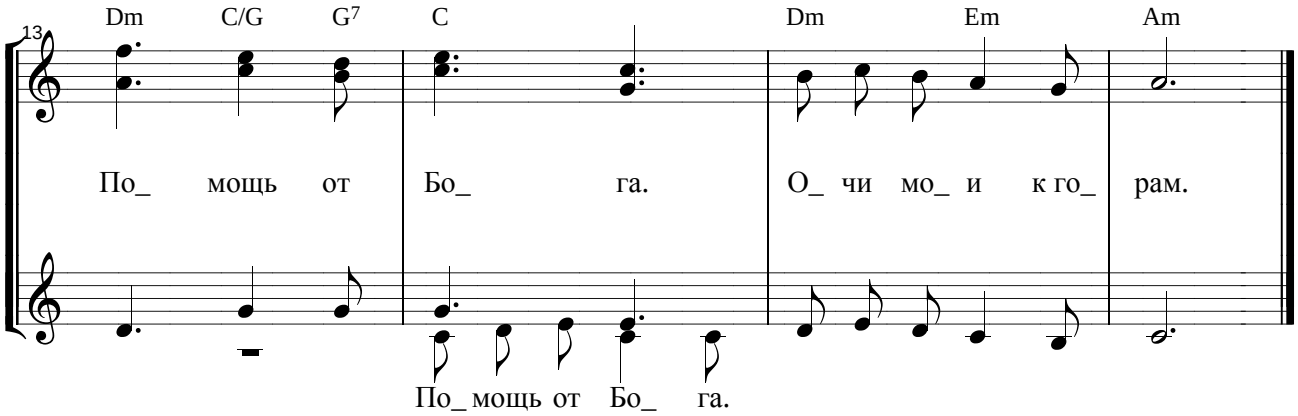
Припев: