

Радуйся и верь

(дуэт для двух басов)

Н. Казакевич

Ю. Казакевич

pp
molto cresc.

4 *8va*

Ped.

6 **1 Бас**

1. Как мож- но не за- хо- теть всем
2. В ве- ках го- во- рил про- рок: на-

Ped.

9

серд- цем се- год- ня петь. Нет яр- че тор- жест-
ста- нет о- со- бый срок. Как из зем- ли су-

Ped.

ва, хой чем празд- ник Рож- дест- ва. Был
даст Бог рос- ток нам Свой. Весть

день тот и был тот час - Мла- ден- цем Бог стал для
Ан- гел Ма- ри- и нёс - ро- дил- ся Ии- сус Хрис-

нас, в бед- ных яс- лях ле- жал,
тос, царст- во Е- го во- век,

21

Припев:

чтоб ты бо-га-тым стал. ра-дуй-ся че-ло-век!

Зву-чит, как и те-перь:

25

Серд-цу в по-ис-ках Бо-га

ра-дуй-ся и верь! Серд-цу Бо-га Ии-сус да-рит

30

мно-го. Зву-чит, как и те-перь: ра-дуй-ся и верь!

Свет, по- бе- да над тьмой

35

Свет, по- бе- да над тьмой ря- дом с то- бой.

40

2. В ве- бой.

44

1-2 Бас

3. Взош-

48

ла но- ва- я звез- да, ВОЛХ- ВОВ В ПУТЬ о- на ве-

51

ла, яр- ко звез- да го- рит -

54

путь э- тот не зак- рыт. Пусть льёт- ся бла- га- я

63

cresc.

f Припев: *cresc.*

ди! Зву- чит, как и те- перь: ра- дуй-

ведь, у Бо- га к нам Сло-во есть.

Ми- мо не про- хо- ди - Бог всех ждёт впе- ре-

63

cresc.

f Припев: *cresc.*

ди! Зву- чит, как и те- перь: ра- дуй-

ведь, у Бо- га к нам Сло-во есть.

Ми- мо не про- хо- ди - Бог всех ждёт впе- ре-

63

cresc.

f Припев: *cresc.*

ди! Зву- чит, как и те- перь: ра- дуй-

ведь, у Бо- га к нам Сло-во есть.

Ми- мо не про- хо- ди - Бог всех ждёт впе- ре-

67

Серд-цу в по-ис-ках Бо-га

ся и верь! Серд-цу Бо-га Ии-сус да-рит мно-го.

72

Свет, по-бе-да над

Зву-чит, как и те-перь: ра-дуй-ся и верь! Свет, по-

77

тьмой

бе-да над тьмой ря-дом с то-бой!

Радуйся и верь

(дуэт для двух басов)

Bass

Н. Казакевич

Ю. Казакевич

5 1 Бас

1. Как мож-но не за-хо-теть всем
2. В ве-ках го-во-рил про-рок: на-

9

серд-цем се-год-ня петь. Нет яр-че тор-жест-ва, чем празд-ник Рож-дест-
ста-нет о-со-бийшок. Как из зем-ли су-хой даст Бог рос-ток нам

14 2 Бас

ва. Был день тот и был тот час – Мла-ден-цем Бог стал для нас,
Свой. Весть Ан-гел Ма-ри-и нёс – ро-дил-ся Ии-сус Хрис-тос,

19 Припев:

в бед-ных яс-лях ле-жал, чтоб ты бо-га-тым стал. Зву-чит, как и те-перь:
царст-во Е-го во-век, ра-дуй-ся че-ло-век!

25 Серд-цу в по-ис-ках Бо-га

ра-дуй-ся и верь! Серд-цу Бо-га Ии-сус да-рит мно-го.

31 Свет, по-бе-да над

Зву-чит, как и те-перь: ра-дуй-ся и верь! Свет, по-

36 Свет, по-бе-да над

тьмой

бе-да над тьмой ря-дом с то-бой.

40 3

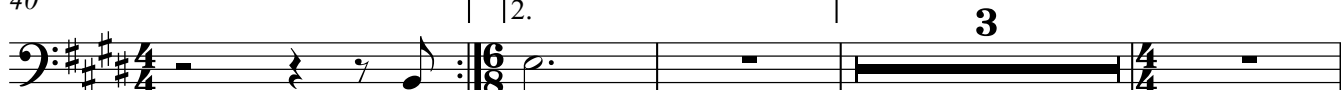

2. В ве-/ бой.

47

1-2 Бас

3. Взош- ла но- ва- я звез- да, волх-вов в путь о- на ве- ла,

52

яр- ко звез- да го- рит – путь э- тот не зак-рыт. Пустьльёт- ся бла- га- я

57

весть, у Бо- га к нам Сло-во е-сть. Ми-мо не про-хо-ди-

62

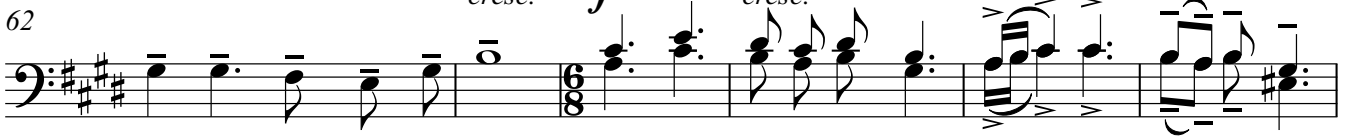

Бог всех ждёт впе-ре-ди! Зву-чит, как и те-перь: ра-дуй-ся и верь!
Серд-цу в по-ис-ках Бо-га

68

Серд-цу Бо-га Ии-сус да-рит мно-го. Зву-чит, как и те-перь:
Свет, по-бе-да над

74

ра-тьмой дуй-ся и верь! Свет, по-

77

бе-да над тьмой ря-дом с то-бой!

Радуйся и верь

(дуэт для двух басов)

Piano

Н. Казакевич

Ю. Казакевич

pp
molto cresc.

3 3 3 3

3 3 3 3

8va

3

1

5

3 3 3 3

3 3 3 3

3 3 3 3

Ped.

Ped.

5

3 3 3 3

п.п. 3

3 3 3 3

3 3 3 3

Ped.

Ped.

8

3 3 3 3

3 3 3 3

3 3 3 3

3 3 3 3

Ped.

Ped.

Ped.

11

3 3 3 3

3 3 3 3

3 3 3 3

3 3 3 3

Ped.

Ped.

Ped.

14

3 3 3 3

3 3 3 3

3 3 3 3

3 3 3 3

Ped.

Ped.

Ped.

17

20

23

28

33

38

43

47

50

53

56

59

62

66

71

76

8va

dim.
